







ETAT INITIAL - VUE PANORAMIQUE



PHOTOMONTAGE DU PROJET ÉOLIEN - VUE PANORAMIQUE





PHOTOMONTAGE DU PROJET ÉOLIEN - PERCEPTION OBJECTIVE\* 1/2





PHOTOMONTAGE DU PROJET ÉOLIEN - PERCEPTION OBJECTIVE\* 2/2

\* DISTANCE ORTHOSCOPIQUE DE 42 CM.



PHOTOMONTAGE N°	<b>29</b>		
LOCALISATION	D227, en sortie Nord de Biarre, au Sud de Rethonvillers		
DATE DE LA PRISE DE VUE	HORAIRE DE LA PRISE DE VUE	DISTANCE DE L'ÉOLIENNE DU PROJET LA PLUS PROCHE	NOMBRE D'ÉOLIENNES DU PROJET VISIBLES
20/06/2018	13h51	2 100 m (E5)	5/5
COMMENTAIRES	<p>A la sortie Nord de Biarre, la vue est dégagée et permet de voir le projet éolien. Les éoliennes sont alignées à interdistance homogène. Elles dépassent des trames bâtie et arborée de Rethonvillers et sont visibles au loin. Au regard de l'absence d'éléments verticaux proches dans la direction du projet de la Vallée des Mouches sont entièrement visibles. Cependant selon la distance du point de vue à l'éolienne la plus proche et le relief plat, le projet semble s'insérer dans le paysage. Par ailleurs, il n'y a pas de confrontation visuelle avec d'autres parcs éoliens construits, ceux-ci étant présents en arrière-plan et peu visibles.</p>		

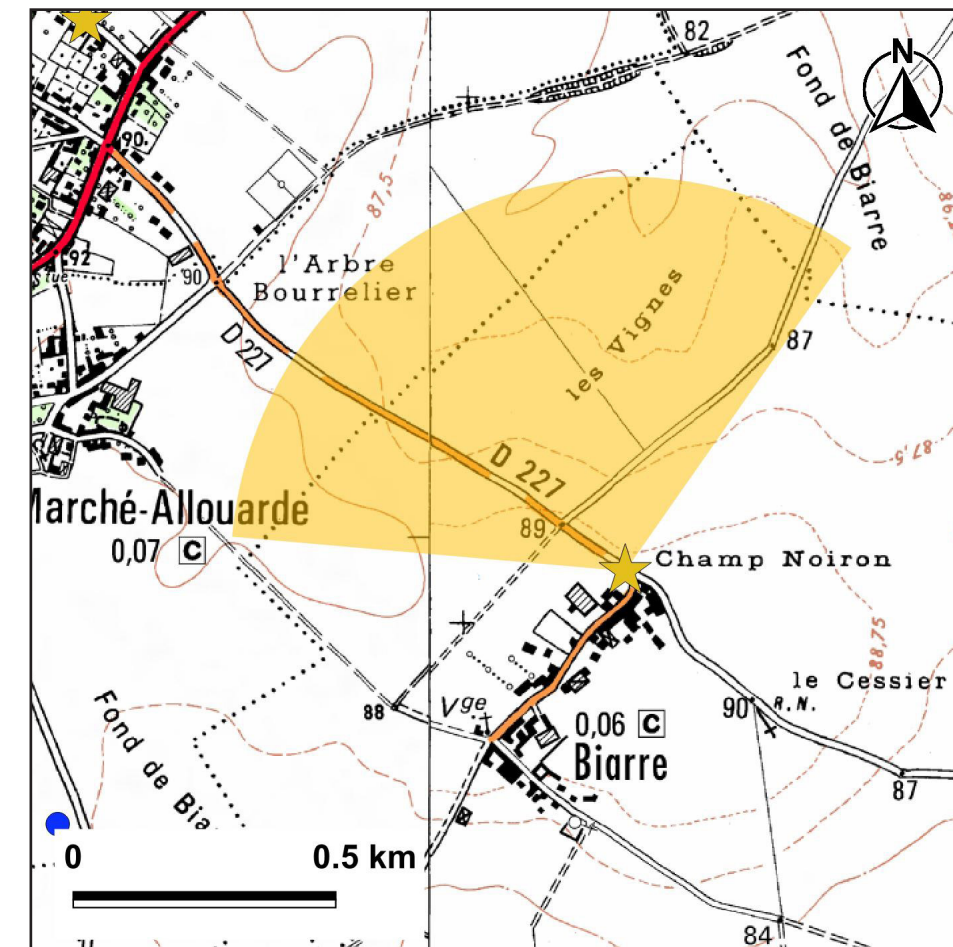

CARTE DE LOCALISATION DU POINT DE VUE N°29

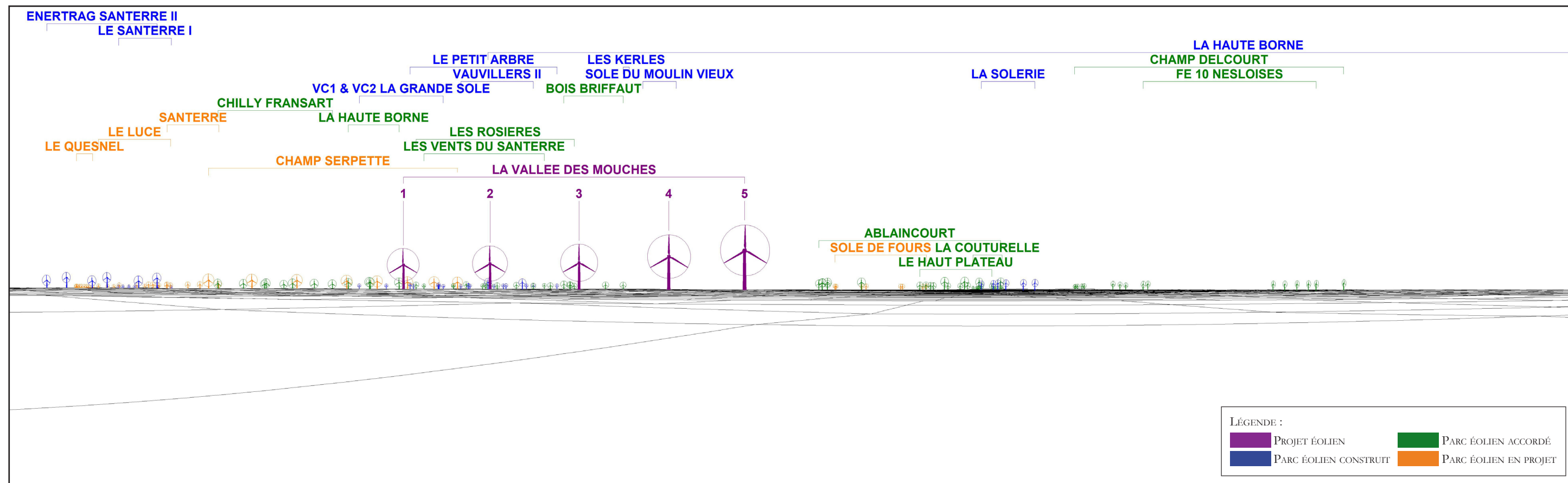

MODÈLE DU TERRAIN





ETAT INITIAL - VUE PANORAMIQUE



PHOTOMONTAGE DU PROJET ÉOLIEN - VUE PANORAMIQUE





PHOTOMONTAGE DU PROJET ÉOLIEN - PERCEPTION OBJECTIVE\* 1/2





PHOTOMONTAGE DU PROJET ÉOLIEN - PERCEPTION OBJECTIVE\* 2/2

\* DISTANCE ORTHOSCOPIQUE DE 42 CM.



PHOTOMONTAGE N°	<b>30A*</b>		
LOCALISATION	Rue de Moyencourt, en entrée Est de Billancourt, à proximité du château		

DATE DE LA PRISE DE VUE	HORAIRE DE LA PRISE DE VUE	DISTANCE DE L'ÉOLIENNE DU PROJET LA PLUS PROCHE	NOMBRE D'ÉOLIENNES DU PROJET VISIBLES
28/05/2020	10h54	2 104 m (E5)	3/5

**COMMENTAIRES**

Le photomontage 30 est une représentation à 360° du point de vue, par conséquent il y a trois panoramas présentés à la suite.

Le point de vue est situé en entrée Est de Billancourt, en direction du village. Le projet se situe en arrière-plan des bâtiments. Une végétation haute à l'entrée de la commune masque en partie le projet. Ainsi, les éoliennes 1 et 2 sont masquées, seules les pales de l'éolienne 5 sont perceptibles et les rotors des éoliennes 4 et 5 sont visibles au-dessus des habitations. Les arbres de l'entrée de ville au premier plan, font paraître le projet de faible taille. Le projet sera visible dans la perspective de la route, en entrée de village.

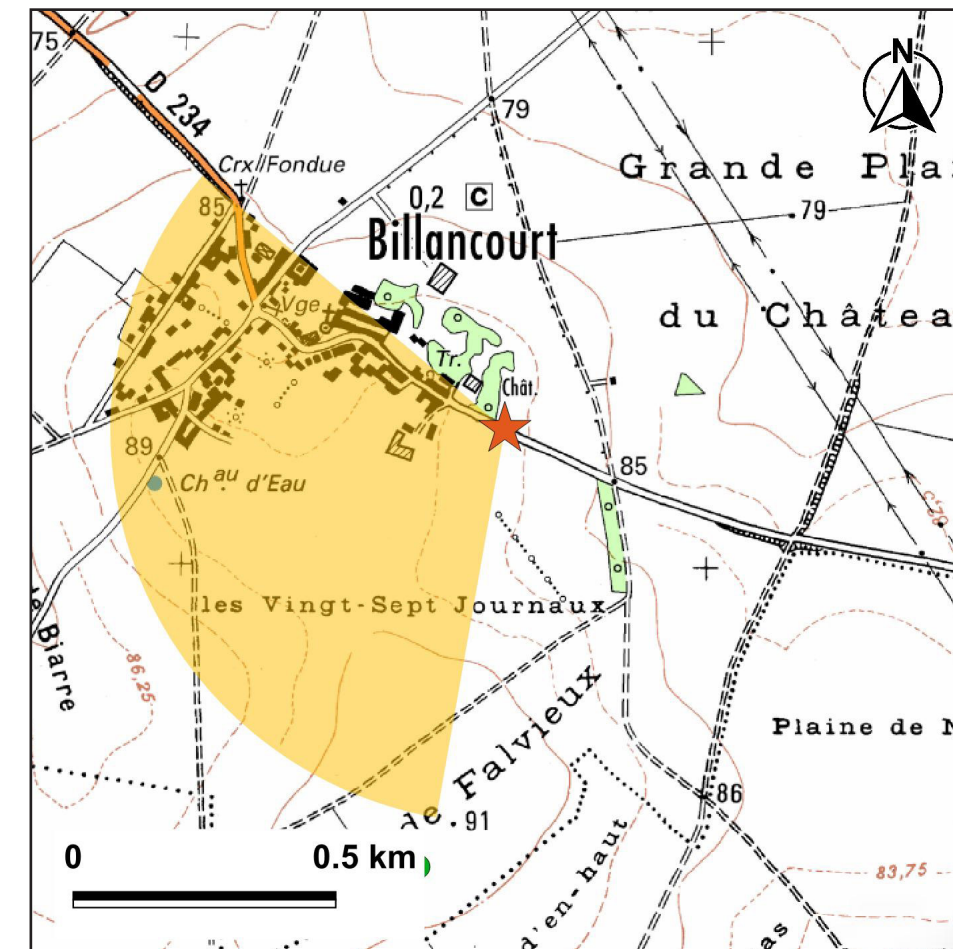

CARTE DE LOCALISATION DU POINT DE VUE N°30A\*

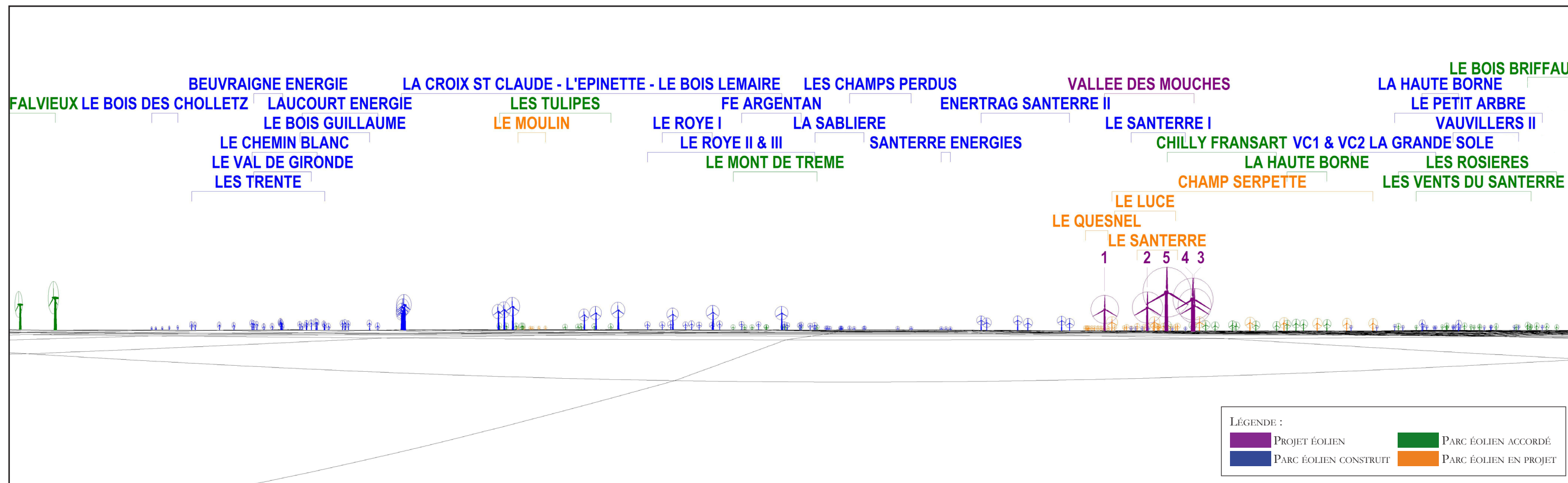

MODÈLE DU TERRAIN





ETAT INITIAL - VUE PANORAMIQUE



PHOTOMONTAGE DU PROJET ÉOLIEN - VUE PANORAMIQUE





PHOTOMONTAGE DU PROJET ÉOLIEN - PERCEPTION OBJECTIVE\* 1/2





PHOTOMONTAGE DU PROJET ÉOLIEN - PERCEPTION OBJECTIVE\* 2/2

\* DISTANCE ORTHOSCOPIQUE DE 42 CM.



PHOTOMONTAGE N°	<b>30B*</b>		
LOCALISATION	Rue de Moyencourt, en entrée Est de Billancourt, à proximité du château		
DATE DE LA PRISE DE VUE	HORAIRE DE LA PRISE DE VUE	DISTANCE DE L'ÉOLIENNE DU PROJET LA PLUS PROCHE	NOMBRE D'ÉOLIENNES DU PROJET VISIBLES
28/05/2020	10h54	2 104 m (E5)	0/5
COMMENTAIRES	<p>Dans la suite du photomontage 30, le point de vue est en direction du Nord. Le projet éolien de la Vallée des Mouches n'est pas visible dans ce champ de vision.</p> <p>Une partie des éoliennes du parc de la Haute Borne est présente sur ce panorama, cependant le filtre végétal créé par le boisement à l'entrée de la commune, permet de voir les éoliennes qu'en bout de pale.</p>		

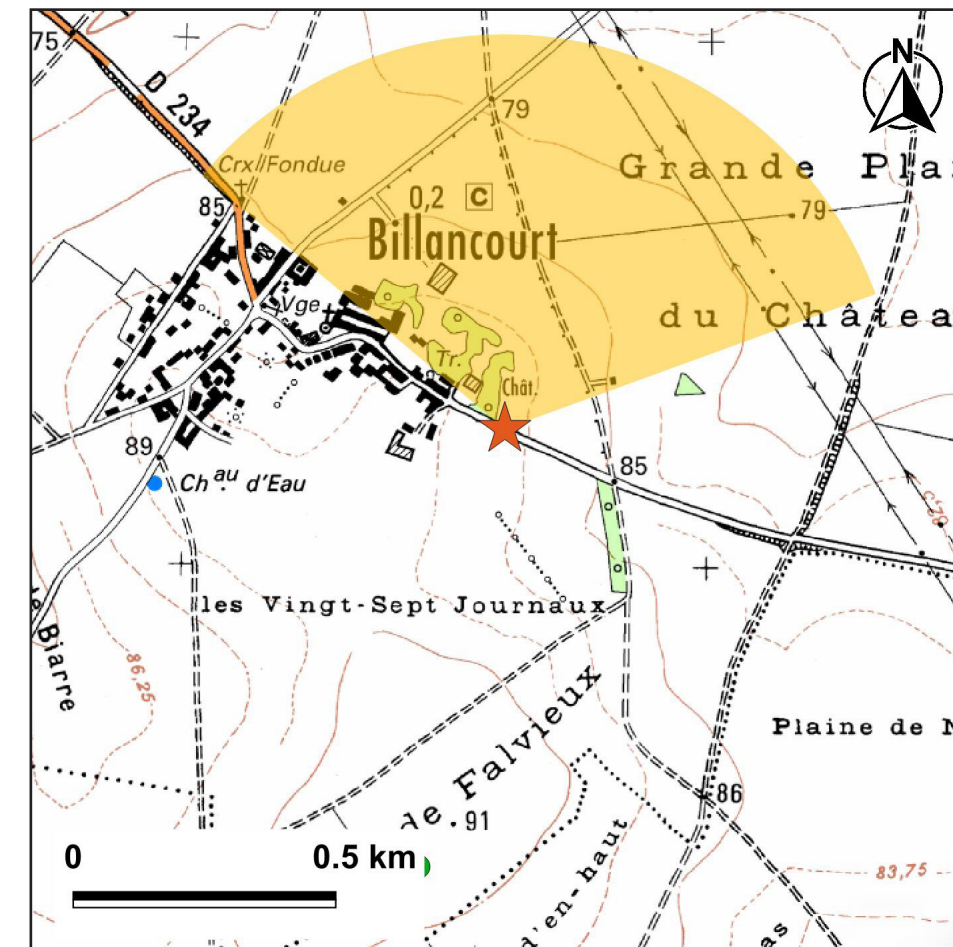

CARTE DE LOCALISATION DU POINT DE VUE N°30B\*



MODÈLE DU TERRAIN





ETAT INITIAL - VUE PANORAMIQUE



PHOTOMONTAGE DU PROJET ÉOLIEN - VUE PANORAMIQUE





BILLANCOURT

PHOTOMONTAGE DU PROJET ÉOLIEN - PERCEPTION OBJECTIVE\* 1/2





PHOTOMONTAGE DU PROJET ÉOLIEN - PERCEPTION OBJECTIVE\* 2/2

\* DISTANCE ORTHOSCOPIQUE DE 42 CM.



PHOTOMONTAGE N°	<b>30C*</b>		
LOCALISATION	Rue de Moyencourt, en entrée Est de Billancourt, à proximité du château		
DATE DE LA PRISE DE VUE	HORAIRE DE LA PRISE DE VUE	DISTANCE DE L'ÉOLIENNE DU PROJET LA PLUS PROCHE	NOMBRE D'ÉOLIENNES DU PROJET VISIBLES
28/05/2020	10h54	2 104 m (E5)	0/5
COMMENTAIRES	<p>Le dernier panorama du photomontage 30 illustre une vue vers le Sud-est. Dans ce champ de vision, le projet éolien de la Vallée des Mouches n'est pas présent.</p> <p>Des éoliennes des parcs accordés de Falvieux et des Plaines sont visibles par des ouvertures dans la végétation. Une éolienne du parc de Falvieux dépasse une haie d'arbres au second plan, toutefois elle reste plus petite que les deux rangées d'arbres présentes au premier plan.</p>		

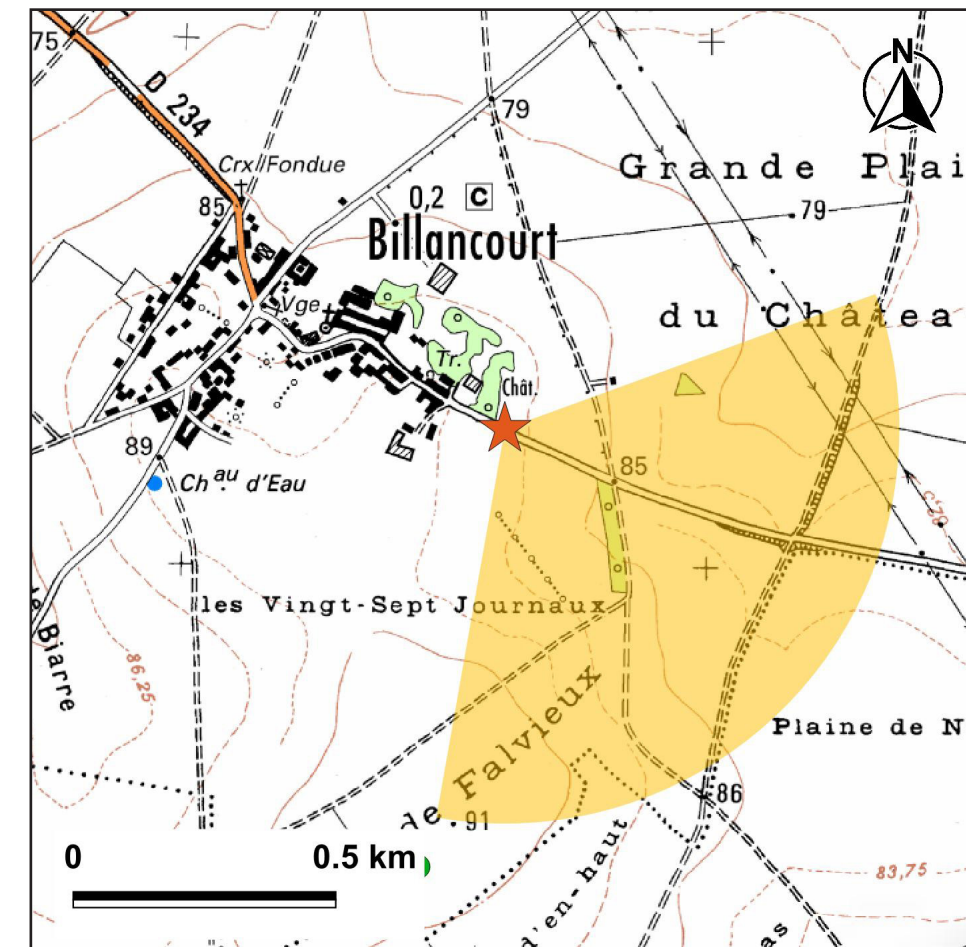

CARTE DE LOCALISATION DU POINT DE VUE N°30C\*

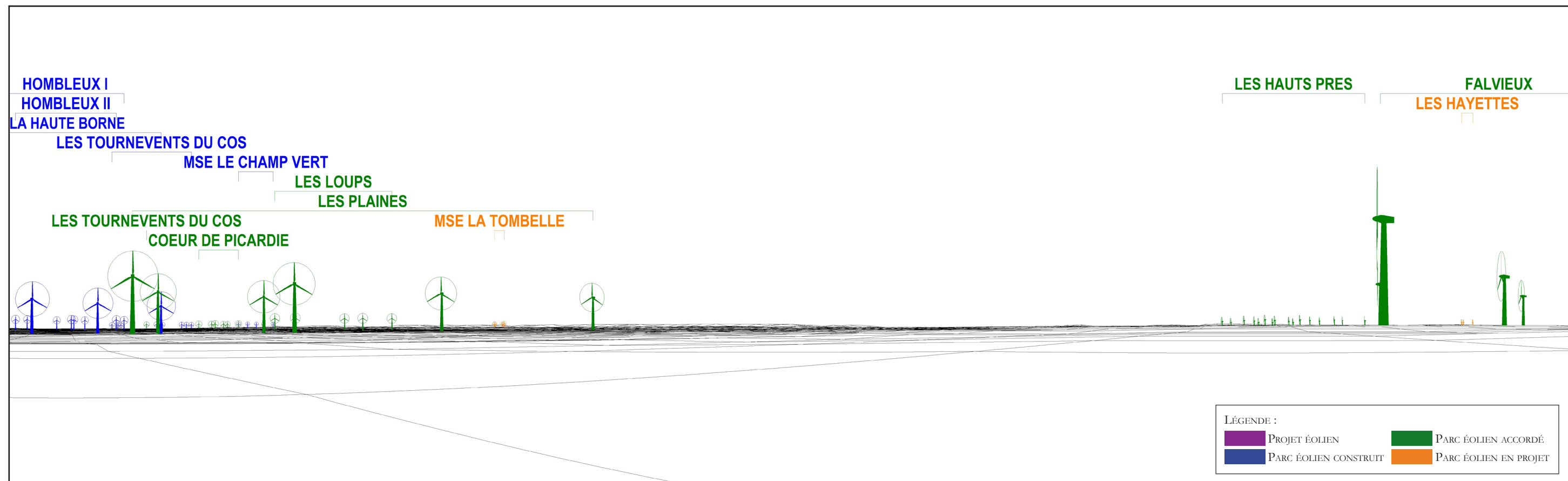

MODÈLE DU TERRAIN





ETAT INITIAL - VUE PANORAMIQUE



PHOTOMONTAGE DU PROJET ÉOLIEN - VUE PANORAMIQUE





PHOTOMONTAGE DU PROJET ÉOLIEN - PERCEPTION OBJECTIVE\* 1/2